

桂林电子科技大学国际本科生学业预警工作流程图

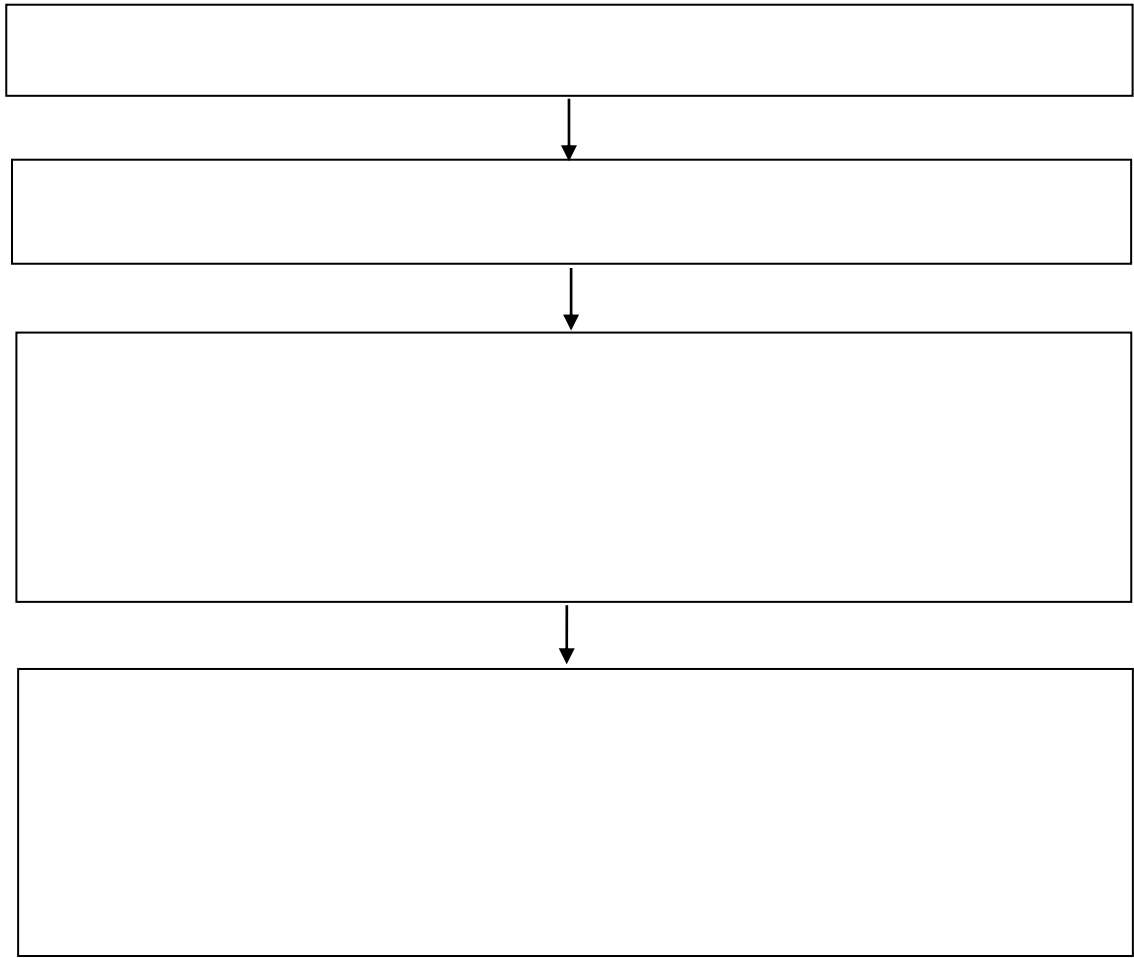

附件 1:

桂林电子科技大学国际本科学学生学业预警通知单（存根）

20__-20__ 学年 第__ 学期

第_____号

学号		姓名		学院	
年级		班级		专业	
学业具体情况				<input type="checkbox"/> 黄色预警 <input type="checkbox"/> 橙色预警 <input type="checkbox"/> 红色预警	
学生电话			学生宿舍房号		
家长姓名			家长联系方式		
家庭住址				邮编	
本人确认	我确认已经收到学业预警通知单。 学生签名： 年 月 日				

桂林电子科技大学国际本科学学生学业预警通知单（学生）

20__-20__ 学年 第__ 学期

第_____号

学号		姓名		学院	
年级		班级		专业	
学业具体情况				<input type="checkbox"/> 黄色预警 <input type="checkbox"/> 橙色预警 <input type="checkbox"/> 红色预警	
<p>_____同学：</p> <p>按照《桂林电子科技大学国际本科学学生学业预警工作实施办法（试行）》，根据你的学习情况，现给予您学业预警。我们通过《学生学业预警通知单》向你告知，希望你配合学校，合理安排学习计划，克服学习困难，弥补差距，迎头赶上。特此告知！</p> <p style="text-align: center;">桂林电子科技大学（盖章）</p> <p>联系电话：_____ 联系人：_____</p>					

学业预警学生选课原则：

（一）进入“黄色预警”范围的学生，在有课程可选的情况下，应至少减选 1 门本学期教学计划应修课程，选择重修 1-2 门不及格课程或补修教学计划前序未修课程。

（二）进入“橙色预警”范围的学生，在有课程可选的情况下，应至少减选 2 门本学期教学计划应修课程，选择重修 2-3 门不及格课程或补修教学计划前序未修课程。

（三）进入“红色预警”范围的学生，在有课程可选的情况下，应至少减选 3 门本学期教学计划应修课程，选择重修 3-4 门不及格课程或补修教学计划前序未修课程。

（四）引导学业预警学生选课时应量力而行，原则上一个学期所选课程总学分不得超过 30 学分。